Redactie
Verantwoordelijke uitgever:
Paret Daniel
Noordabeelstraat 87,
8830 GITS
Tel.: +32 473 79 02 41

VOETJE VOOR VOETJE GITS

Driemaandelijks tijdschrift
31 ste jaargang - 2 de kwartaal 2021

Bpost
PB-PP B-30231
BELGIE(N) - BELGIQUE
P 702051

WandelSport VLaanderen vzw

Gitse wandelclub “Voetje voor Voetje” vzw

Nr: 5216

Perfect zicht,
dichtbij, tussenin
en veraf.
optiek
van neste
DE JUISTE KIJK OP ZIEN
Dé specialist in
doorvloeiglazen!
Izegem - Marktstraat 45 - t 051 30 69 83
Hooglede - Ieperstraat 38 - t 051 24 15 35
info@optiekvanneste.be - www.optiekvanneste.be

Beste wandelvrienden

Wie had durven denken toen we op 12 maart 2020 een laatste georganiseerde wandeling konden wandelen in Keiem, dat we tot op heden nog altijd ons sociaal contact moeten missen door het vervelende corona spook. Maar we leven op hoop nu de vaccinatie stilaan op gang komt, en de horeca in mei zal opengaan. Dan kunnen ook de wandelclubs hopelijk terug van start gaan, om wandeltochten in te richten zoals vroeger met een hapje en een drankje. Wat gaan we dan veel te vertellen hebben aan al onze wandelvrienden , die we zo hard en zolang hebben gemist. Gelukkig zorgen de vele coronawandelingen die door de verschillende clubs ingericht worden, ervoor dat we onze lievelingssport toch nog kunnen beleven. Noteer alvast in jullie agenda dat onze wandelclub Voetje voor Voetje terug een coronawandeling organiseert. Deze gaat door van 3 april tot en met 2 mei 2021 en start aan de Godelievekerk in Roeselare. Verder in ons clubblad vindt je alle inlichtingen. Langs deze weg willen wij ook iedereen bedanken die aan al onze coronawandelingen hebben meegeholpen, waarop we veel positieve reacties hebben gekregen. Ook zijn er nog enkele plaatsen vrij voor onze meerdaagse reis naar Het Zwarte Woud, van 29 juli tot en met 3 augustus 2020 die hopelijk zal kunnen doorgaan.
Nu zal ik maar besluiten met de magische woorden, hou het veilig en zorg goed voor elkaar.

Het bestuur.

Auto's Dewulf
Verkoop en onderhoud
HEIRWEG 150, ROESELARE // TEL. 051 74 60 77 // WWW.AUTOS-DEWULF.BE

ARGENTA

Zakenkantoor

Blomme Nico bvba

Bruggestraat,142B, GITS

T.+32 51 201 086

Nico.blomme.3496@argenta.be

http://gits.argenta.be

FSMA 00477cAcB

RBP OOST-VLAANDEREN-ON 06390.939.682

Loketuren

Maandag	09.00 – 12.30	
Dinsdag	09.00 – 12.30	16.00-19.00
Woensdag	09.00 – 12.30	
Donderdag	09.00 – 12.30	16.00-19.00
Vrijdag	09.00 – 12.30	
Zaterdag	Op afspraak	

Dagelijks op Afspraak van 09.00 – 19.00

UIT SYMPATHIE

HOBBYVOEDERS MUYLLE
Heirweg 69 - 8800 Roeselare

Tel.: 051/74 49 95
www.muyllegebroeders.be

- Graan en zaadmengelingen voor duiven en vogels.
- Alle bijbehoren.
- Voeders voor hoeve- sport- en hobbydieren.
- sproeistoffen.
- Meststoffen.
- Turf en potaarde

DECALEX
ADVOCATENKANTOOR

Dimitri Carpentier DECALEX ADVOCATENKANTOOR

Bruggestraat 44 bus 1
8830 Hooglede
Tel: 051 81 35 18
M: 0474 26 85 43
E.dimitri@dcla.info
www.decalexadvocaten.be

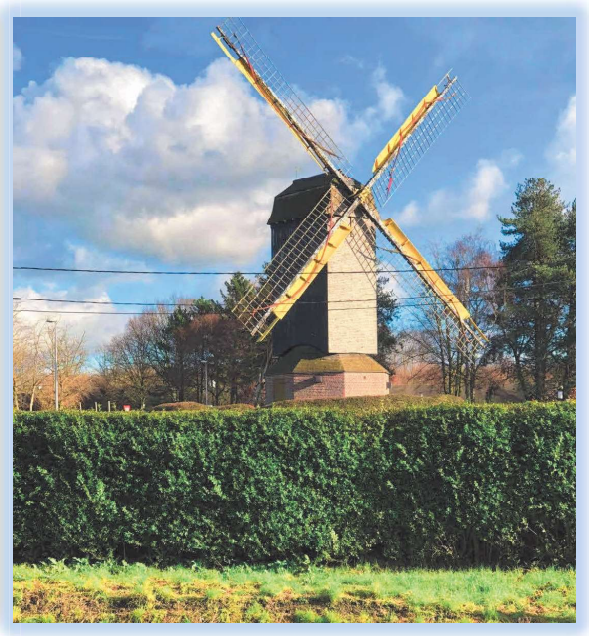

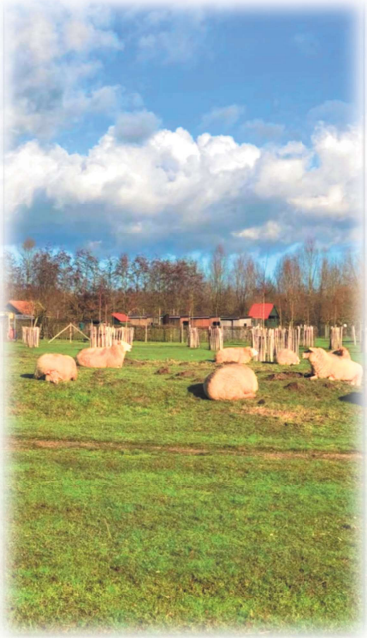

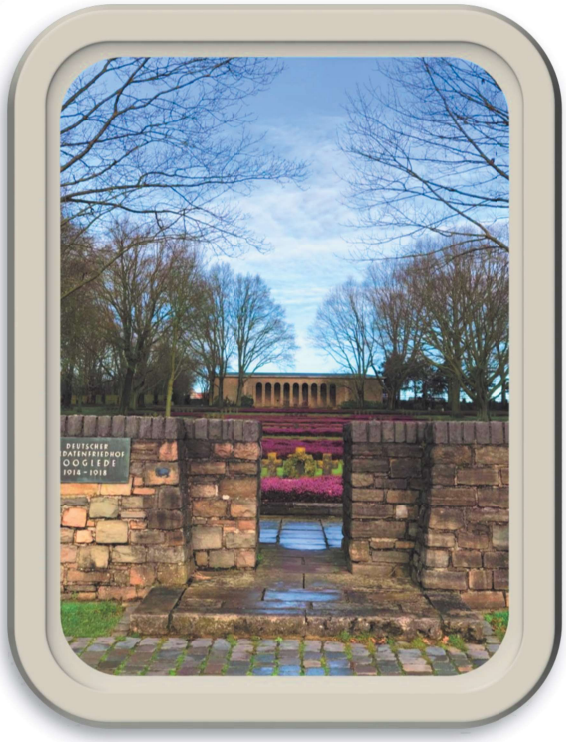
DEUTSCHER
DATENFRIEDHOF
OOSTEDE
1914 - 1918

In deze corona tijden kunnen we dank zij de vele wandelclubs die coronawandelingen uitpijlen toch nog een klein beetje genieten van onze favoriete sport.

Tevens kunnen we meegenieten van de talrijke foto's van onze (beroeps)fotografen, die ik langs deze weg bedank. Proficiat

Een schietgebedje " Ik heb dorst" verhoor a.u.b mijn gebed.

Niet gelukt - cafe gesloten!!!!!

Nogmaals proberen "Ik heb dorst"

Gelukt - SANTE

Een beetje nostalgie
Waar is de tijd ?

De laureaten van de winter fotozoektocht van de gemeente.
Een fotozoektocht is ook een klein beetje wandelen , het moet niet zo snel gaan, maar je krijgt oog voor detail en het is tevens plezant.

BLOEMEN- EN DECORATIEZAAK
bloemen@vanallemeersch.be

VANALLEMEERSCH DERAEDT
tuinaanleg@vanallemeersch.be

KUNSTGRAS
kunstgras@vanallemeersch.be

Leenbosstraat 10 • 8830 Gits • T 051 204 210
www.vanallemeersch.be

PEUGEOT
AUTOMOTIVE
ROESELARE
WAREGEM
Group
MOBILITEIT VAN A tot Z

Een beetje van alles

De achttienjarige Jelle tegen zijn vader: “papa, wil je vandaag horen hoe mijn eerste autorit verlopen is, of lees je het liever morgen in de krant.

***

De knappe kapper Knap, knipt en kapt knap, maar de knecht van knappe kapper Knap, knipt en kapt knapper dan de knappe kapper kapt en knipt.

***

De zakkenrollende zakkenroller rolde een andere zakkenrollende zakkenroller zijn zakken.

***

Ik blijf herhalen, dat je de herhaling moet herhalen, als je de herhaling goed herhaalt, hoef je de herhaling niet meer te herhalen.

***

Er zijn twee redenen waarom een man op café gaat: óf hij heeft géén vrouw,óf hij heeft er wel een.

***

Mensen die niets weten en weten dat ze niets weten, weten meer dan mensen die niets weten en niet weten dat ze niets weten.

***

Hoe meer ik leer, hoe meer ik weet, hoe meer ik weet, des te meer ik vergeet, waarom moet ik dan leren.

***

Één van de twee drielingen vierde op de vijfde van de zesde maand zijn zevende verjaardag.

***

Hoe lang een minuut duurt hangt af van aan welke kant je van de WC deur staat.

***

Zolang een vrouw lichtjes in haar ogen heeft, zal geen man de rimpels ernaast zien.

***

De praat die jij praat, dat is geen praat, maar de praat die ik praat, dat is pas praat, als je praat van praat.

***

Paul zei tegen Paul in het Pools: “is Paul in ‘t Pools wel Paul?” “nee” zei Paul tegen Paul in ‘t Pools, “Paul in ‘t Pools is Popolski”.

***

Als je je niet laat kisten, komt alles in kannen en kruiken.

Goed idee.

Een man ziet zijn oude vriendin een rolstoel zitten.

"Wat is er met jou gebeurd?" vraagt hij, waarop de andere antwoord: "Een ongeval met mijn wagen, de dokters hebben gezegd dat ik heel mijn leven verlamd zal blijven".

"Maar man dat is gewoon niet te geloven. Dat is verschrikkelijk".

Waarop de andere hem aan zijn mouw trekten in zijn oor fluistert:

"Aan niemand iets zeggen, dit moet geheim blijven. Ik mankeer eigenlijk niks, ik doe dit alleen maar om de premie van de verzekering te incasseren en geloof me het werk".

"Maar je kunt toch nietje ganse leven doen alsof je verlamd bent!".

"Maar natuurlijk niet mijn ganse leven. Volgende week ga ik naar Lourdes".

In een Parijs cafe

Een man zit aan een tafeltje en drinkt zonder verpozen de ene cognac na de andere.

Een dame die aan een tafeltje naast hem zit, zegt "Mijnheer,, denk er aan dat er elk jaar duizend Fransen sterven als gevolg van het misbruik van alcohol"

De man antwoordt: "Ja en dan, ik ben Belg".

De kus

"Mijn vrouw en ik zijn al heel vele jaren getrouwd en telkens als ik thuiskom krijg ik van haar nog steeds een kus".

" ja, een kus, alcoholcontrole!!!!!"

De telefoonrekening

Vader komt thuis van zijn werk, opent de post, krijgt een rode kop en roept iedereen bij hem.....

"Zo'n verschrikkelijke hoge telefoonrekening dit kan echt niet meer !!!!!! Naar wie bellen jullie allemaal? Ik ben het niet hoor!!! Ik telefoneer altijd van op mijn werk!".

Moeder reageert,"ja ik doe dat ook hoor, ik gebruik altijd de telefoon van op mijn werk, altijd!!! Ik ben het dus ook niet.

Waarop de dochter zegt, " Ik ben het zeker ook niet, want ik bel altijd met de telefoon van op mijn stage-plaats".

Alle blikken wenden zich eensklaps naar Fatima de poetsvrouw.

" Waarom jullie naar mij kijk, jullie toch ook bel van werk".

Veronieka's chocoladehuis

Chocolatier
Veroniek Steelandt

Oude Lichterveldsestraat 3

8850 Ardooie
0478/22.19.04

Open van ma. tot vrij. vanaf 18 u.

Za. en Zo. op bestelling.

vsteelandt@hotmail.com

't Karakske

Artisanale Chocolaterie

www.karakske.be

Schoolstraat 38 • Roeselare-Beveren • 051 22 57 07

LID VAN VOET JE VOOR VOET JE

openingsuren

ma - vr	13u30 - 18u30
za	09u00 - 18u30
zo	10u00 - 12u00

DVV verzekeringen

Doutry Verzekeringen

Noordlaan 23 - 8800 Roeselare

051 220 770

www.doutry.be

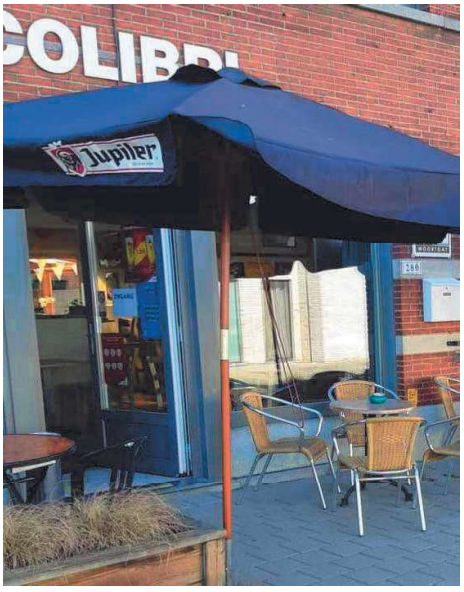

COLIBRI

seegle security

"Eenvoudig alles zien"

"Easy to see everything"

Alarmsystemen · Camerabewaking · Brandbeveiliging · Toegangscontrole · Automatisatie · Mistgenerator · Videofonie · Autoalarm

Seegle Security BVBA

Biezenstraat 1,

8800 - ROESELARE

WWW.seegle;be

KEUKENS & INTERIEUR

VERHAEGHE

www.keukensverhaeghe.be

DRANKENCENTRALE DEPLA

MARC DEPLA

Stoomtuigstraat 5
8830 GITS

Tel.: 051/20 23 55 – Fax ;: 051/25 41 53

BTW: 681 104 009

WWW.marcdepla.be

VERHUUR SPRINGKASTELEN

Electro

VANCLOOSTER

Wijnendalestraat 42
8800 – Roeselare (Beveren)
Tel.: 051/20 68 49
E-mail: luc@vanclooster.be

Klein en groot electro – Hifi – TV – Video
Alle herstellingen - Electriciteitswerken

WAAROM AANSLUITEN BIJ WANDELSPORT VLAANDEREN?

Ben je ook zo verzot op wandelen en kan je ook zo intens genieten van die gezonde buitenlucht? Dan zit je goed bij Wandelsport Vlaanderen vzw.

We kunnen niet ontkennen dat we met ons allen de laatste maanden en weken massaal het wandelen (her)ontdekten.

Wandelen wint nog dagelijks aan belangstelling. Ons hoofddoel is elkeen aan het bewegen = wandelen te brengen. Met je vrienden, je gezin of in je eentje maakt niet uit. Wandelen heeft niet alleen een helend effect op je gezondheid. Dank zij de talrijke bepijlde wandelactiviteiten over het hele landsgedeelte kom je onbezorgd op unieke plekjes. Vaak plaatsen waar je het bestaan niet van kent, zelfs heel dichtbij in je eigen buurt. Je hoeft enkel de signalisatie te volgen. Wandelen als lid van Wandelsport Vlaanderen vzw heeft hierbij de vrijheid om zelf te bepalen waar je gaat stappen, hoe dikwijls en welke afstand je wandelt. Dit allemaal zonder verplichtingen!

BELANGRIJK OM TE WETEN

- Als lid van Wandelsport Vlaanderen krijg je een gepersonaliseerde lidkaart. Bij voorlegging van je lidkaart geniet je op iedere officieel erkende wandelorganisatie een korting van minstens € 0,50 op de inschrijvingsprijs.
- Met je lidkaart ben je 24/24 & 7/7 verzekerd. Ook tijdens de uitoefening van alle wandelactiviteiten in binnen- buitenland. Met uitzondering van conflictgebieden zoals Iran, Afghanistan, enz.
- De verzekering omvat lichamelijke ongevallen, burgerlijke aansprakelijkheid en rechtsbijstand.

  Als lid ben je verzekerd als volgt:
  - Tijdens georganiseerde wandeltochten mits voorlegging van betaalbewijs van de organisatie
  - Op weg van en naar de tocht.
  - Tijdens alle clubactiviteiten.
  - Als medewerker aan de clubactiviteiten.
  - Tijdens je individuele of private wandelactiviteiten.
  - Tijdens nevenactiviteiten op de wandelorganisaties. Bijvoorbeeld ongeval op een springkasteel.
  - Niet leden zijn enkel verzekerd tijdens de tocht mits voorlegging van inschrijvingsbewijs van de organisatie en tijdens nevenactiviteiten op de wandelorganisaties.
- Per adres ontvangen leden een gratis abonnement op het federatietijdschrift " Walkingmagazine". Een jaarabonnement kost anders 20 euro.
- Leden genieten van een serieuze korting bij aankoop van de wandelkalender "Walking in Belgium"
- In de webwinkel van Wandelsport Vlaanderen vzw kan je tegen gunstig tarief leuke wandelgadgets, accessoires of gepersonaliseerde Wandelsport Vlaanderen kledij aankopen.
- Leden genieten van extra voordelen en kortingen op de producten of diensten die de federatie en haar partners aanbieden.

Beste wandelvrienden,

Het is nu al meer dan één jaar geleden dat het corona virus in ons leven kwam en ons doen en laten meteen drastisch veranderde.

We beseften nog niet ten volle welk een inpakt dat het gezegde van ons aller "Magie" zou hebben "Blijf in uw kot"

Geen knuffels meer, geen hand geven, geen kus geven, tot vervelens toe handen ontsmetten, shoppen is niet plezant meer (één persoon in de winkel en één op het voetpad buiten) in file staan buiten bij de bakker en de beenhouwer, voetbal - koers en atletiek zonder publiek, mondmasker dragen, de 1,5 meter regel, met 6 in een bubbel , geen bezoek meer aan ouderen in een rusthuis (enkel even gedag zwaaien of een kusje werpen door een gesloten raam), geen festivals meer, geen horeca meer, geen cafe's meer, geen terrasjes meer, geen reizen meer, geen wc papier meer in de winkel, geen sociale contacten meer (tele werken en tele onderwijs), iedereen kent wel iemand, een familielid, een vriend, een buur die is overleden aan corona en van wie we geen waardig afscheid hebben kunnen nemen, huwen kan nog maar wel in beperkte kring (geen feest meer) iedere dag 10 minuten nieuws over corona en de cijfers, zes pagina's iedere dag in de krant, we lopen rond met een coronacoupe.

Gelukkig mogen we nog wandelen maar je moet je drank en je boterhammetjes zelf meedoen en maar hopen dat je ergens een steen vind waar je even kan rusten, maar het grootste probleem is als je eens moet, geen sanitaire voorzieningen en nu staat er zelfs geen maïs meer.

Aan al deze beperkingen werd er in de loop van het jaar veel gesleuteld en gewijzigd. Op sommige momenten zie je het licht op het einde van de tunnel feller schijnen maar dan komt corona er zich weer mee bemoeien en duwt ons toch weer dieper de tunnel in.

Dat is en hele opsomming, een opsomming die tot stand gekomen is dank zij Mijnheer Corona. We beginnen te beseffen hoe vrij we waren vóór corona.

Maar toch moeten we blijven hopen dat al deze problemen binnenkort zullen opgelost zijn en dat de vaccinatiesnelheid rap een extra boost krijgt (aan de huidige snelheid zijn we nog 2 jaar bezig) en we het gewone leven, beetje bij beetje, terug kunnen hervatten, al zullen we zeker nog een tijdje met corona in ons achterhoofd zitten. Het is iets dat in de geschiedenis boeken zal vermeld worden als een donkere periode.

Als afsluiter toch nog een leuke opmerking in deze moeilijke tijd met al zijn beperkingen:
"De kapper mag niet naar de meisjes van plezier maar de meisjes van plezier mogen wel naar de kapper" begrijpe wie kan.

Nog een goede raad in deze moeilijke tijd;

Eet elke dag 5 teentjes knoflook, het helpt geen bal, maar iedereen blijft wel op voldoende afstand.

Twee muizen zitten gezellig te babbelen:

Zegt de ene "wanneer zullen wij ons spuitje krijgen ?

Zegt de andere: "Nog niet direct, ze zijn nog bezig met het testen op mensen".

Voor alle binnen- en buitenschilderwerken,

decoratietechnieken met oog voor detail en duurzaamheid

SDJ

SCHILDER & DECORATIE JENS

Jens Vansteelandt

Noordabeelstraat 83,

8830 HOOGLEDE (GITS)

0470 68 35 74

info@sdjensvansteelandt.be

www.sdjensvansteelandt.be

CORONATOCHT IN IZEGEM

HET UITPIJLEN

De catering voor de noeste werkers was eveneens voorzien.

En het zijn weer de mannen die moeten werken.

VOETJE VOOR VOETJE GITS

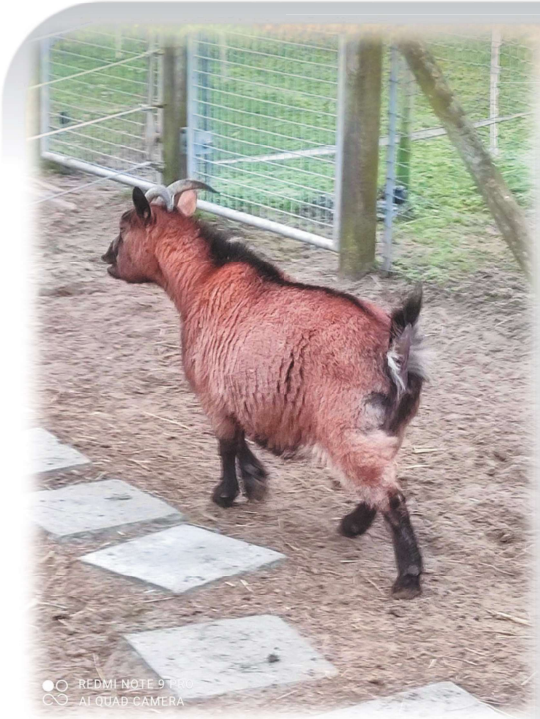

DANK AAN ALLE FOTOGRAFEN

Wandel en kijk om je heen

Overal is er iets leuks te zien

Godelievewandeling in coronavorm

Startplaats: Godelievekerk
Honzebroekstraat 12
8800 Roeselare
Van zaterdag 3 april tot en met zondag 2 mei 2021
Afstanden: 4 km – 6 km –12 km
De afstanden 4 km en 6 km zijn rolstoel vriendelijk.

De 4 km wandelt door het Beekkwartier en De Gotelaar.

De 6 km gaat door het Geitepark en langs de Kleine Bassin.

De 12 km verkent het Geitepark, oud kerkhof en Schiervelde.

Voor inlichtingen in verband met deze wandeling
Parcoursmeesters
Ronny Ramboer: 0495/896961
Rik Samyn: 0497/105083

Nog even dit:

In ons volgend clubblad zal er weer, zoals beloofd, een fotozoektocht zijn waaraan iedereen gratis kan deelnemen. Het systeem zal ongeveer hetzelfde zijn. Het deelnemingsformulier zal in ons volgend clubblad staan maar zal ook te verkrijgen zijn bij "daniel.paret@telenet.be".

Wij hebben allemaal vrienden die kunnen toveren.
Ze verdwijnen als je ze nodig hebt.
Ze verschijnen weer als je ze nodig hebt.

Wanneer je ex zegt: "je gaat nooit iemand vinden zoals ik".
Zeg haar dan:"dat is waar maarl dat is juist de bedoeling".

Mening van de filosoof VOLTAIRE

Er bestaan twee types van dieven:

1. De ordinaire dief: hij steelt je geld, je portefeuille, je auto, je fiets.
2. De politieke dief: hij steelt je toekomst, je dromen, je kennis, je loon, je opvoeding, je gezondheid en je glimlach.

Het grote verschil tussen beide dieven is dit:

1. De eerste dief kiest jou uit om je te bestelen
2. De tweede kies je zelf !(het zou toch moeten zo zijn)

Niet onbelangrijk:

- De eerste dief wordt opgespoord door de politie
- De tweede wordt beschermd en zelfs geëscorteerd door de politie.

Herinner je je deze nog ?

- 1 april: 2006 Voor het eerst mogen de ouders in Denemarken hun kind “Jezus” noemen.
- 2 april: 2005 Johannes Paulus II overleden.
- 3 april: 2006 Tom Boonen wint de Ronde van Vlaanderen - Stefan Everts wint de grote prijs van Vlaanderen Motocross.
- 4 april: 1990 Voor de duur van 48 uur wordt Koning Boudewijn in de onmogelijkheid tot regeren gesteld.
- 5 april: 1901 De Belgische wielrenner Gaston Rebry wint Parijs-Roubaix.
- 6 april: 1969 Geboorte Joël Smets te Mol - won 5 wereldtitels motorcross.
- 7 april: 1990 Op de Deense veerboot ‘Scandinavian Star’ wordt brand gesticht, 161 vd 500 opvarenden overleden.
- 8 april: 1992 Marc Dutroux wordt in voorwaardelijke vrijheid gesteld.
- 9 april: 2005 Prins Charles van Engeland en Camilla Parker treden in het huwelijk.
- 10 april: 1991 De Italiaanse veerboot ’Moby Prince’ botst voor Ivorno, 140 mensen komen om.
- 11 april: 2005 Sprintwonder uit Balen Tom Boonen wint Parijs-Roubaix.
- 12 april: 1961 De Russische Joeri Gagarin maakt met het ruimteschip Vostok I een vlucht rond de aarde.
- 13 april: 1926 In New York verdwijnen dit jaar7000 meisjes van gemiddeld 15 jaar.
- 14 april: 2004 Toprenner Johan Museeuw rijdt zijn laatste wedstrijd ‘De Scheldeprijs’.
- 15 april: 1949 Geboorte van Prins Filip.
- 16 april: 1949 Hamlet wordt verkozen tot beste film van 1948.
- 17 april: 1958 In Brussel wordt de Expo58 geopend, in 6 maanden tijd komen ruim 41 miljoen bezoekers.
- 18 april: 1998 Linda mc Cartneysterft aan kanker. (vrouw van ex-beatle Paul mc Cartney.)
- 19 april: 1956 Grace Kelly geeft het ja-woord aan Prins Rainier van Monaco.
- 20 april: 1992 Benny Hill overlijdt (Engelse komiek) geb in 1925..
- 21 april: 2001 In het arrondissement Antwerpen worden 36 mensen vermoord, een triestig record.
- 22 april: 1994 Ex president Nixon sterft na een hersenbloeding.
- 23 april: 1992 Eerste MC Donalds restaurant in Peking - China.
- 24 april: 1945 Aan de Elbe in Duitsland schudden Amerikanen en Russen de hand (WOII).
- 25 april: 1966 Een dronken chauffeur rijdt met zijn vrachtwagen 10 schoolkinderen dood in Asse.
- 26 april: 1944 Geboorte van Diana Ross (Amerikaanse popzangeres).
- 27 april: 1959 Geboorte van Sheena Easton.
- 28 april: 1937 Geboorte van Saddam Hoessein.
- 29 april: 1945 Musselini wordt doodgeschoten op 28 april
- 30 april: 1975 Om 11.00 uur wordt in Saigon (Vietnam) de vrede getekend.

Herinner je je deze nog ?

- 1 mei: 1985 De CCC laat een bomauto in de lucht vliegen. Twee brandweermannen laten het leven.
- 2 mei: 2005 Donatella Versace stapt een halve eeuw door het leven.
- 3 mei: 1995 Huwelijk Swissair en Sabena.
- 4 mei: 2006 Om 2 min 3 sec na 1 u s'nachts zal de tijd en de datum als volgt zijn: 01:02:03 04-05-06.
- 5 mei: 1865 Te North Bend heeft de eerste treinoverval in de geschiedenis plaatsgevonden.
- 6 mei: 1992 Marlene Dietrich begraven in Duitsland.
- 7 mei: 1976 Anderlecht wint de finale der bekerwinnaars tegen het Engelse Westham met 4-2.
- 8 mei: 1982 De Canadese autorenner Gilles Villeneuve verongelukt op het circuit van Zolder.
- 9 mei: 1992 U2 treedt op in Flanders expo in Gent, tickets kosten 25 € en op de zwarte markt 750 €.
- 10 mei: 1957 Geboorte Sid Vicious († 2/2/1979 aan overdisis heroïne) bassist van de Sex Pistols.
- 11 mei: 1918 Geboorte vanRita Hayworth († 14 mei 1987) (Amerikaanse filmactrice).
- 12 mei: 1992 Ingrid Bayens eerste Belgische vrouw op de Everest.
- 13 mei: 1981 De Turkse Armeniër Ali Agca pleegt op het st. Pietersplein een aanslag op paus Johannes Paulus II.
- 14 mei: 1991 Winnie Mandela (ex-vrouw Nelson Mandela) krijgt 6 jaar celstraf wegens ontvoering en mishandeling.
- 15 mei: 1948 David Ben Goerin roept officieel de staat Israël uit.
- 16 mei: 2005 Gokstad Las Vegas bestaat 100 jaar en is de snelst groeiende stad ter wereld.
- 17 mei: 2003 Kamal Moestafa Abdellah Soeltan al Tikrti, secretaris van de Republikeinse garde en Schoonzoon van Saddam Hoessein, geeft zich over in Irak.
- 18 mei: 1978 Eddy Merckx kondigt zijn afscheid aan van de active wielersport.
- 19 mei: 1994 Een Belgische vrachtwagen rijdt als eerste in Folkstone van de trein.
- 20 mei: 2002 James Bond films bestaan 40 jaar.
- 21 mei: 2006 De autostrade E40 bestaat 50 jaar.
- 22 mei: 1936 De Belgen drinken gemiddeld 310 glazen bier per jaar, de Duitsers 120.
- 23 mei: 1928 Fritz van Opel haalt op het snelheidscircuit van Berlijn met een raketmobiel 230 km/uur.
- 24 mei: 1936 Rex, de politieke partij van Léon Degrelle wint de parlementsverkiezingen in België.
- 25 mei: 1960 De meest gezochte nazi-misdadiger ss-kolonel Adolf Eichmann zit in een Israëlische gevangenis.
- 26 mei: 2006 In Engeland is reggae-artiest Desmond Dekker overleden, zijn grootste hit 'The Israelites'
- 27 mei: 2000 Paul Janssen wordt ereburger van Vosselaar (Janssen pharmaceutica).
- 28 mei: 1996 Sabine Dardenne (12) verdwijnt inHain (zaak Dutroux).
- 29 mei: 2006 Braxton Bilbrey, een 7-jarige jongen slaagt erin om van het gevangenis eiland Alcatraz naar San Francisco te zwemmen in 1u 15 min.
- 30 mei: 1949 De raad van Europa is een feit.
- 31 mei: 1960 Willem Elsschot (schrijver) overlijdt.

Herinner je je deze nog ?

- 1 juni: 1926 Geboorte Marilyn Monroe.
- 2 juni: 1953 Manneke Pis, de oudste burger van Brussel, bezit 93 kostuums.
- 3 juni: 2011 Overlijden Anthony Quin (filmster).
- 4 juni: 1999 Milosevic moet het onderspit delven tegen de navotroepen in het Kosovoconflict.
- 5 juni: 1992 Iris van de Kerckhove, beter bekend als Wendy van Wanten tekent een exclusiviteits Contract bij VTM.
- 6 juni: 1996 Johan van Hecke neemt ontslag als voorzitter vande CVP.
- 7 juni: 1917 Geboorte van Dean Martin († 25 dec 1995) - Amerikaanse zanger en acteur.
- 8 juni: 2005 Overlijden van de Amerikaanse actrice Anne Bancroft (73) oscar voor de vrouwelijke rol in 'The Miracle Worker' in 1962.
- 9 juni: 1999 Miljoenen cola flesjes moeten uit de handel.
- 10 juni: 1956 De derde klasse in de trein wordt afgeschaft.
- 11 juni: 1910 Geboorte van Jacques Yves Costeau († 25 juli 1997).
- 12 juni: 1955 Tijdens de 24 uren van Le Mans vallen er 83 doden na een aanrijding tussen 2 renwagens.
- 13 juni: 1981 Jacky Ickx wint voor de vijfde keer de vierentwintig uren van Le Mans.
- 14 juni: 1846 De treinverbinding tussen Brussel en Parijs wordt ingewijd
- 15 juni: 1964 Geboorte Courteney Cox (speelde Monica Geller in de seris Friends).
- 16 juni: 1852 De treinreis Brussel-Parijs duurt 90 uur. In 2006 nog 1 uur en 22 min..
- 17 juni: 1970 Brazilië wordt wereldkampioen voetbal.
- 18 juni: 1942 Geboorte van Mccartney.
- 19 juni: 1953 Het echtpaar Rosenberg wordt te New York terechtgesteld voor atoomspionage voor de Sovjetunie.
- 20 juni: 1914 De Amerikaanse uitvinder Edison verbiedt zijn 6700 werknemers en bedienden te roken tijdens de arbeid.
- 21 juni: 1944 Geboorte van Ray Davies (zanger van The Kings).
- 22 juni:1927 Geboorte van de Vlaamse filmdiva 'Ann Petersen' († 12/12/2003) te Wuustwezel.
- 23 juni: 1998 Zwitserland laat als eerste Europees land de potentiepil viagra toe.
- 24 juni: 1995 Julie Lejeune (8) enMelissa Russo (8) verdwijnen in Grace-Hollogne (zaak Dutroux).
- 25 juni:2006 Belgie verloor op 10 jaar tijd 7300 cafe's.
- 26 juni: 1949 Vrouwen stemmen voor het eerst.
- 27 juni: 2004 Volgens het Amerikaanse zakenmagazine Forbes is Finland het land met het beste zaken-Klimaat, de VS wordt tweede.
- 28 juni: 2004 The Mansion is het duurste hotel ter wereld, je betaalt er 5000 dollar per nacht.
- 29 juni: In Saint Tropez zijn de eerste vrouwen in monokini te zien.
- 30 juni: 1997 Einde van het Britse bestuur in Hong-Kong.

VOLGEND CLUBBLAD 'HERINNER JE JE DEZE NOG' VAN JULI AUG EN SEPT.

MOLENWIEKTOCHT

De uitbater van zaal 'Ruytershove' heeft eind vorig jaar al zijn activiteiten stopgezet waardoor de Ruytershovetocht op 8 juni niet langer op deze locatie kan doorgaan.
Indien de coronamaatregelen het toelaten zal onze wandeling in Izegem op die datum doorgaan vanuit het buurtgebouw 'Molenwiek', Karel de Goedelaan 29, Izegem. Deze zaal is gelegen op de wijk 'De Bosmolens', alweer er ruime parkeergelegenheid is in de aanpalende straten en op het kerkplein. Uiteraard zullen de nodige borden 'Wandeltocht' aangebracht worden.

SPOEDIG HERSTEL AAN :

Patrick BOSSUYT, Luc CALLEWAERT, Piet CASTELEIN en Rik SAMYN.

SPAARACTIE WANDELLIGA

Van zodra er weer door de Liga georganiseerde wandeltochten kunnen doorgaan, zal de spaaraktie met uw wandelboekje 'Limited Edition' verder gaan tot eind december van dit jaar.

Na deelname aan 15 wandeltochten kan je een poncho ontvangen, na deelname 25 wandeltochten kan je een rugzak ontvangen. Deze geschenken zijn NIET cumuleerbaar.

Gebruik, zodra het opnieuw mogelijk is, verder dit gratis wandelboekje bij het afstempelen na je wandeltocht.

PROFICIAT AAN

alle moeders, oma's, mama's en grootmoeders ter gelegenheid van Moederdag;

alle vaders, opa's, papa's en grootvaders ter gelegenheid van Vaderdag.

Vlaanderen wandelt lokaal - zondag 27 juni 2021

Vlaanderen wandelt lokaal is een initiatief van Wandelsport Vlaanderen.

Op zondag 27 juni 2021 mogen alle Vlaamse clubs een wandeltocht inrichten.

"Voetje voor Voetje" Gits en "De Colliemolen" van Oostnieuwkerke hebben voor deze tocht samen een parcours uitgestippeld.

Er zou op beide plaatsen kunnen gestart worden.

De afstanden zijn ook op beide plaatsen dezelfde (5 - 10 - 15 - 20 km)

De startplaatsen: In Hooglede zaal 't Hooge (kapel) Hogestraat 170 Hooglede.

In Oost-Nieuwkerke zaal "De Zonnebloem" Basijnsmolenstraat 2 Oost-Nieuwkerke.

Er is een rustpost voorzien in de Sleedoorn Dilsmuidesteenweg Hooglede.

Voor de 20 km is er een parcours uitgetekend van 't Hooge via de Sleedoorn naar de Zonnebloem en terug.

Deze tocht telt ook mee voor het stempelblad van de club.

Als mijnheer CORONA het toelaat zou er gewandeld worden met inschrijving en eventueel ook met catering.

EEN PROFESSIONELE INDRUK

Kwaliteitsvol drukwerk voor uw bedrijf, handelszaak of vereniging zowel in offsetdruk als digitaaldruk.

BEDRIJFSDRUKWERK
naamkaartjes, omslagen, briefhoofden, brochures, presentatiemappen, bureelonderleggers, doorschrijfformulieren, kalenders, blocnotes...

RECLAMEDRUKWERK
affiches, flyers, reclamefolders, uitnodigingen...

HORECADRUKWERK
menukaarten, placemats, drankbonnen...

DRUKKERIJ VANHOUTTE

Stoomtuigstraat 12 | 8830 Hooglede - Gits
Tel. +32 (0)51 24 52 11 | Fax +32 (0)51 22 33 70 | info@drukkerijvanhoutte.be
www.drukkerijvanhoutte.be

Elektro Crombez
Mandellaan 59
8800 - Roeselare

expert@crombez.com
www.elektrocrombez.be
Service & Kwaliteit op de eerste plaats

Redactie
Verantwoordelijke uitgever:
Paret Daniel
Noordabeelstraat 87,
8830 GITS
Tel.: +32 473 79 02 41

VOETJE VOOR VOETJE GITS

Driemaandelijks tijdschrift
31 ste jaargang - 2 de kwartaal 2021

Bpost
PB-PP B-30231
BELGIE(N) - BELGIQUE
P 702051

WandelSport VLaanderen vzw

Gitse wandelclub “Voetje voor Voetje” vzw

Nr: 5216

Perfect zicht,
dichtbij, tussenin
en veraf.
optiek
van neste
DE JUISTE KIJK OP ZIEN
Dé specialist in
doorvloeiglazen!
Izegem - Marktstraat 45 - t 051 30 69 83
Hooglede - Ieperstraat 38 - t 051 24 15 35
info@optiekvanneste.be - www.optiekvanneste.be

Beste wandelvrienden

Wie had durven denken toen we op 12 maart 2020 een laatste georganiseerde wandeling konden wandelen in Keiem, dat we tot op heden nog altijd ons sociaal contact moeten missen door het vervelende corona spook. Maar we leven op hoop nu de vaccinatie stilaan op gang komt, en de horeca in mei zal opengaan. Dan kunnen ook de wandelclubs hopelijk terug van start gaan, om wandeltochten in te richten zoals vroeger met een hapje en een drankje. Wat gaan we dan veel te vertellen hebben aan al onze wandelvrienden , die we zo hard en zolang hebben gemist. Gelukkig zorgen de vele coronawandelingen die door de verschillende clubs ingericht worden, ervoor dat we onze lievelingssport toch nog kunnen beleven. Noteer alvast in jullie agenda dat onze wandelclub Voetje voor Voetje terug een coronawandeling organiseert. Deze gaat door van 3 april tot en met 2 mei 2021 en start aan de Godelievekerk in Roeselare. Verder in ons clubblad vindt je alle inlichtingen. Langs deze weg willen wij ook iedereen bedanken die aan al onze coronawandelingen hebben meegeholpen, waarop we veel positieve reacties hebben gekregen. Ook zijn er nog enkele plaatsen vrij voor onze meerdaagse reis naar Het Zwarte Woud, van 29 juli tot en met 3 augustus 2020 die hopelijk zal kunnen doorgaan.
Nu zal ik maar besluiten met de magische woorden, hou het veilig en zorg goed voor elkaar.

Het bestuur.

Auto's Dewulf
Verkoop en onderhoud
HEIRWEG 150, ROESELARE // TEL. 051 74 60 77 // WWW.AUTOS-DEWULF.BE

ARGENTA

Zakenkantoor

Blomme Nico bvba

Bruggestraat,142B, GITS

T.+32 51 201 086

Nico.blomme.3496@argenta.be

http://gits.argenta.be

FSMA 00477cAcB

RBP OOST-VLAANDEREN-ON 06390.939.682

Loketuren

Maandag	09.00 – 12.30	
Dinsdag	09.00 – 12.30	16.00-19.00
Woensdag	09.00 – 12.30	
Donderdag	09.00 – 12.30	16.00-19.00
Vrijdag	09.00 – 12.30	
Zaterdag	Op afspraak	

Dagelijks op Afspraak van 09.00 – 19.00

UIT SYMPATHIE

HOBBYVOEDERS MUYLLE
Heirweg 69 - 8800 Roeselare

Tel.: 051/74 49 95
www.muyllegebroeders.be

- Graan en zaadmengelingen voor duiven en vogels.
- Alle bijbehoren.
- Voeders voor hoeve- sport- en hobbydieren.
- sproeistoffen.
- Meststoffen.
- Turf en potaarde

DECALEX
ADVOCATENKANTOOR

Dimitri Carpentier DECALEX ADVOCATENKANTOOR

Bruggestraat 44 bus 1
8830 Hooglede
Tel: 051 81 35 18
M: 0474 26 85 43
E.dimitri@dcla.info
www.decalexadvocaten.be

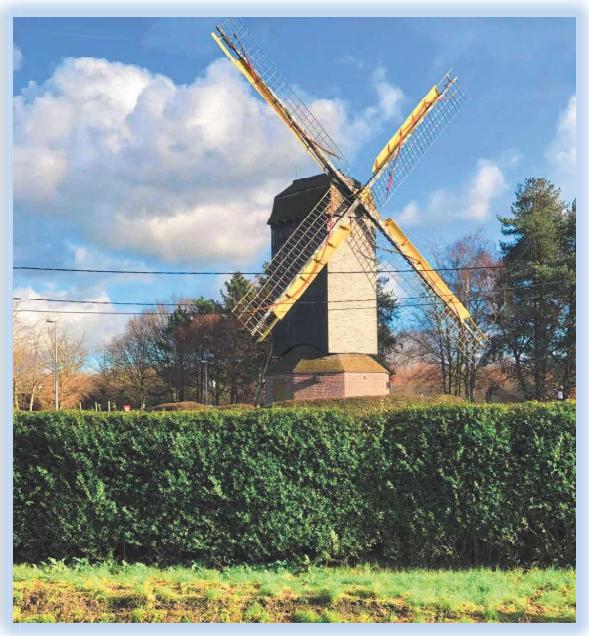

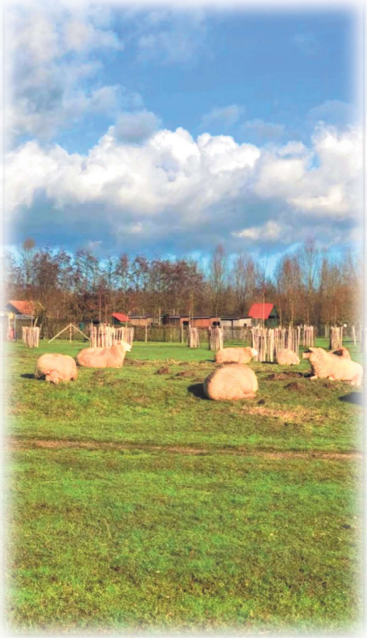

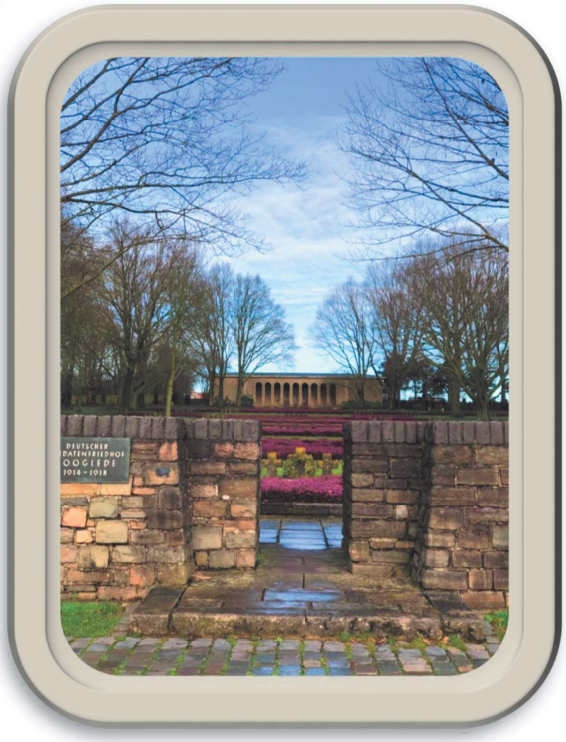
DEUTSCHER
DATENFRIEDHOF
OOSTEDE
1914 - 1918

In deze corona tijden kunnen we dank zij de vele wandelclubs die coronawandelingen uitpijlen toch nog een klein beetje genieten van onze favoriete sport.

Tevens kunnen we meegenieten van de talrijke foto's van onze (beroeps)fotografen, die ik langs deze weg bedank. Proficiat

Een schietgebedje " Ik heb dorst" verhoor a.u.b mijn gebed.

Niet gelukt - cafe gesloten!!!!!

Nogmaals proberen "Ik heb dorst"

Gelukt - SANTE

Een beetje nostalgie
Waar is de tijd ?

De laureaten van de winter fotozoektocht van de gemeente.
Een fotozoektocht is ook een klein beetje wandelen , het moet niet zo snel gaan, maar je krijgt oog voor detail en het is tevens plezant.

BLOEMEN- EN DECORATIEZAAK
bloemen@vanallemeersch.be

VANALLEMEERSCH DERAEDT
tuinaanleg@vanallemeersch.be

KUNSTGRAS
kunstgras@vanallemeersch.be

Leenbosstraat 10 • 8830 Gits • T 051 204 210
www.vanallemeersch.be

PEUGEOT
AUTOMOTIVE
ROESELARE
WAREGEM
Group
MOBILITEIT VAN A tot Z

Een beetje van alles

De achttienjarige Jelle tegen zijn vader: “papa, wil je vandaag horen hoe mijn eerste autorit verlopen is, of lees je het liever morgen in de krant.

***

De knappe kapper Knap, knipt en kapt knap, maar de knecht van knappe kapper Knap, knipt en kapt knapper dan de knappe kapper kapt en knipt.

***

De zakkenrollende zakkenroller rolde een andere zakkenrollende zakkenroller zijn zakken.

***

Ik blijf herhalen, dat je de herhaling moet herhalen, als je de herhaling goed herhaalt, hoef je de herhaling niet meer te herhalen.

***

Er zijn twee redenen waarom een man op café gaat: óf hij heeft géén vrouw,óf hij heeft er wel een.

***

Mensen die niets weten en weten dat ze niets weten, weten meer dan mensen die niets weten en niet weten dat ze niets weten.

***

Hoe meer ik leer, hoe meer ik weet, hoe meer ik weet, des te meer ik vergeet, waarom moet ik dan leren.

***

Één van de twee drielingen vierde op de vijfde van de zesde maand zijn zevende verjaardag.

***

Hoe lang een minuut duurt hangt af van aan welke kant je van de WC deur staat.

***

Zolang een vrouw lichtjes in haar ogen heeft, zal geen man de rimpels ernaast zien.

***

De praat die jij praat, dat is geen praat, maar de praat die ik praat, dat is pas praat, als je praat van praat.

***

Paul zei tegen Paul in het Pools: “is Paul in ‘t Pools wel Paul?” “nee” zei Paul tegen Paul in ‘t Pools, “Paul in ‘t Pools is Popolski”.

***

Als je je niet laat kisten, komt alles in kannen en kruiken.

Goed idee.

Een man ziet zijn oude vriendin een rolstoel zitten.

"Wat is er met jou gebeurd?" vraagt hij, waarop de andere antwoord: "Een ongeval met mijn wagen, de dokters hebben gezegd dat ik heel mijn leven verlamd zal blijven".

"Maar man dat is gewoon niet te geloven. Dat is verschrikkelijk".

Waarop de andere hem aan zijn mouw trekten in zijn oor fluistert:

"Aan niemand iets zeggen, dit moet geheim blijven. Ik mankeer eigenlijk niks, ik doe dit alleen maar om de premie van de verzekering te incasseren en geloof me het werk".

"Maar je kunt toch nietje ganse leven doen alsof je verlamd bent!".

"Maar natuurlijk niet mijn ganse leven. Volgende week ga ik naar Lourdes".

In een Parijs cafe

Een man zit aan een tafeltje en drinkt zonder verpozen de ene cognac na de andere.

Een dame die aan een tafeltje naast hem zit, zegt "Mijnheer,, denk er aan dat er elk jaar duizend Fransen sterven als gevolg van het misbruik van alcohol"

De man antwoordt: "Ja en dan, ik ben Belg".

De kus

"Mijn vrouw en ik zijn al heel vele jaren getrouwd en telkens als ik thuiskom krijg ik van haar nog steeds een kus".

" ja, een kus, alcoholcontrole!!!!!"

De telefoonrekening

Vader komt thuis van zijn werk, opent de post, krijgt een rode kop en roept iedereen bij hem.....

"Zo'n verschrikkelijke hoge telefoonrekening dit kan echt niet meer !!!!!! Naar wie bellen jullie allemaal? Ik ben het niet hoor!!! Ik telefoneer altijd van op mijn werk!".

Moeder reageert,"ja ik doe dat ook hoor, ik gebruik altijd de telefoon van op mijn werk, altijd!!! Ik ben het dus ook niet.

Waarop de dochter zegt, " Ik ben het zeker ook niet, want ik bel altijd met de telefoon van op mijn stage-plaats".

Alle blikken wenden zich eensklaps naar Fatima de poetsvrouw.

" Waarom jullie naar mij kijk, jullie toch ook bel van werk".

Veronieka's chocoladehuis

Chocolatier
Veroniek Steelandt

Oude Lichterveldsestraat 3

8850 Ardooie
0478/22.19.04

Open van ma. tot vrij. vanaf 18 u.

Za. en Zo. op bestelling.

vsteelandt@hotmail.com

't Karakske

Artisanale Chocolaterie

www.karakske.be

Schoolstraat 38 • Roeselare-Beveren • 051 22 57 07

LID VAN VOET JE VOOR VOET JE

openingsuren

ma - vr	13u30 - 18u30
za	09u00 - 18u30
zo	10u00 - 12u00

DVV verzekeringen

Doutry Verzekeringen

Noordlaan 23 - 8800 Roeselare

051 220 770

www.doutry.be

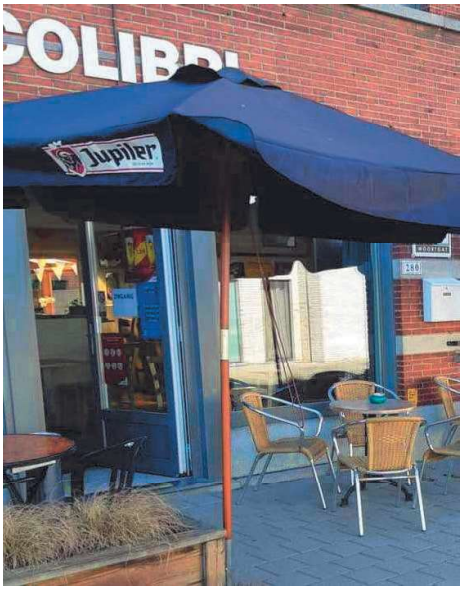

COLIBRI

seegle security

"Eenvoudig alles zien"

"Easy to see everything"

Alarmsystemen · Camerabewaking · Brandbeveiliging · Toegangscontrole · Automatisatie · Mistgenerator · Videofonie · Autoalarm

Seegle Security BVBA

Biezenstraat 1,

8800 - ROESELARE

WWW.seegle;be

KEUKENS & INTERIEUR

VERHAEGHE

www.keukensverhaeghe.be

DRANKENCENTRALE DEPLA

MARC DEPLA

Stoomtuigstraat 5
8830 GITS

Tel.: 051/20 23 55 – Fax ;: 051/25 41 53

BTW: 681 104 009

WWW.marcdepla.be

VERHUUR SPRINGKASTELEN

Electro

VANCLOOSTER

Wijnendalestraat 42
8800 – Roeselare (Beveren)
Tel.: 051/20 68 49
E-mail: luc@vanclooster.be

Klein en groot electro – Hifi – TV – Video
Alle herstellingen - Electriciteitswerken

WAAROM AANSLUITEN BIJ WANDELSPORT VLAANDEREN?

Ben je ook zo verzot op wandelen en kan je ook zo intens genieten van die gezonde buitenlucht? Dan zit je goed bij Wandelsport Vlaanderen vzw.

We kunnen niet ontkennen dat we met ons allen de laatste maanden en weken massaal het wandelen (her)ontdekten.

Wandelen wint nog dagelijks aan belangstelling. Ons hoofddoel is elkeen aan het bewegen = wandelen te brengen. Met je vrienden, je gezin of in je eentje maakt niet uit. Wandelen heeft niet alleen een helend effect op je gezondheid. Dank zij de talrijke bepijlde wandelactiviteiten over het hele landsgedeelte kom je onbezorgd op unieke plekjes. Vaak plaatsen waar je het bestaan niet van kent, zelfs heel dichtbij in je eigen buurt. Je hoeft enkel de signalisatie te volgen. Wandelen als lid van Wandelsport Vlaanderen vzw heeft hierbij de vrijheid om zelf te bepalen waar je gaat stappen, hoe dikwijls en welke afstand je wandelt. Dit allemaal zonder verplichtingen!

BELANGRIJK OM TE WETEN

- Als lid van Wandelsport Vlaanderen krijg je een gepersonaliseerde lidkaart. Bij voorlegging van je lidkaart geniet je op iedere officieel erkende wandelorganisatie een korting van minstens € 0,50 op de inschrijvingsprijs.
- Met je lidkaart ben je 24/24 & 7/7 verzekerd. Ook tijdens de uitoefening van alle wandelactiviteiten in binnen- buitenland. Met uitzondering van conflictgebieden zoals Iran, Afghanistan, enz.
- De verzekering omvat lichamelijke ongevallen, burgerlijke aansprakelijkheid en rechtsbijstand.

  Als lid ben je verzekerd als volgt:
  - Tijdens georganiseerde wandeltochten mits voorlegging van betaalbewijs van de organisatie
  - Op weg van en naar de tocht.
  - Tijdens alle clubactiviteiten.
  - Als medewerker aan de clubactiviteiten.
  - Tijdens je individuele of private wandelactiviteiten.
  - Tijdens nevenactiviteiten op de wandelorganisaties. Bijvoorbeeld ongeval op een springkasteel.
  - Niet leden zijn enkel verzekerd tijdens de tocht mits voorlegging van inschrijvingsbewijs van de organisatie en tijdens nevenactiviteiten op de wandelorganisaties.
- Per adres ontvangen leden een gratis abonnement op het federatietijdschrift " Walkingmagazine". Een jaarabonnement kost anders 20 euro.
- Leden genieten van een serieuze korting bij aankoop van de wandelkalender "Walking in Belgium"
- In de webwinkel van Wandelsport Vlaanderen vzw kan je tegen gunstig tarief leuke wandelgadgets, accessoires of gepersonaliseerde Wandelsport Vlaanderen kledij aankopen.
- Leden genieten van extra voordelen en kortingen op de producten of diensten die de federatie en haar partners aanbieden.

Beste wandelvrienden,

Het is nu al meer dan één jaar geleden dat het corona virus in ons leven kwam en ons doen en laten meteen drastisch veranderde.

We beseften nog niet ten volle welk een inpakt dat het gezegde van ons aller "Magie" zou hebben "Blijf in uw kot"

Geen knuffels meer, geen hand geven, geen kus geven, tot vervelens toe handen ontsmetten, shoppen is niet plezant meer (één persoon in de winkel en één op het voetpad buiten) in file staan buiten bij de bakker en de beenhouwer, voetbal - koers en atletiek zonder publiek, mondmasker dragen, de 1,5 meter regel, met 6 in een bubbel , geen bezoek meer aan ouderen in een rusthuis (enkel even gedag zwaaien of een kusje werpen door een gesloten raam), geen festivals meer, geen horeca meer, geen cafe's meer, geen terrasjes meer, geen reizen meer, geen wc papier meer in de winkel, geen sociale contacten meer (tele werken en tele onderwijs), iedereen kent wel iemand, een familielid, een vriend, een buur die is overleden aan corona en van wie we geen waardig afscheid hebben kunnen nemen, huwen kan nog maar wel in beperkte kring (geen feest meer) iedere dag 10 minuten nieuws over corona en de cijfers, zes pagina's iedere dag in de krant, we lopen rond met een coronacoupe.

Gelukkig mogen we nog wandelen maar je moet je drank en je boterhammetjes zelf meedoen en maar hopen dat je ergens een steen vind waar je even kan rusten, maar het grootste probleem is als je eens moet, geen sanitaire voorzieningen en nu staat er zelfs geen maïs meer.

Aan al deze beperkingen werd er in de loop van het jaar veel gesleuteld en gewijzigd. Op sommige momenten zie je het licht op het einde van de tunnel feller schijnen maar dan komt corona er zich weer mee bemoeien en duwt ons toch weer dieper de tunnel in.

Dat is en hele opsomming, een opsomming die tot stand gekomen is dank zij Mijnheer Corona. We beginnen te beseffen hoe vrij we waren vóór corona.

Maar toch moeten we blijven hopen dat al deze problemen binnenkort zullen opgelost zijn en dat de vaccinatiesnelheid rap een extra boost krijgt (aan de huidige snelheid zijn we nog 2 jaar bezig) en we het gewone leven, beetje bij beetje, terug kunnen hervatten, al zullen we zeker nog een tijdje met corona in ons achterhoofd zitten. Het is iets dat in de geschiedenis boeken zal vermeld worden als een donkere periode.

Als afsluiter toch nog een leuke opmerking in deze moeilijke tijd met al zijn beperkingen:
"De kapper mag niet naar de meisjes van plezier maar de meisjes van plezier mogen wel naar de kapper" begrijpe wie kan.

Nog een goede raad in deze moeilijke tijd;

Eet elke dag 5 teentjes knoflook, het helpt geen bal, maar iedereen blijft wel op voldoende afstand.

Twee muizen zitten gezellig te babbelen:

Zegt de ene "wanneer zullen wij ons spuitje krijgen ?

Zegt de andere: "Nog niet direct, ze zijn nog bezig met het testen op mensen".

Voor alle binnen- en buitenschilderwerken,

decoratietechnieken met oog voor detail en duurzaamheid

SDJ

SCHILDER & DECORATIE JENS

Jens Vansteelandt

Noordabeelstraat 83,

8830 HOOGLEDE (GITS)

0470 68 35 74

info@sdjensvansteelandt.be

www.sdjensvansteelandt.be

CORONATOCHT IN IZEGEM

HET UITPIJLEN

De catering voor de noeste werkers was eveneens voorzien.

En het zijn weer de mannen die moeten werken.

VOETJE VOOR VOETJE GITS

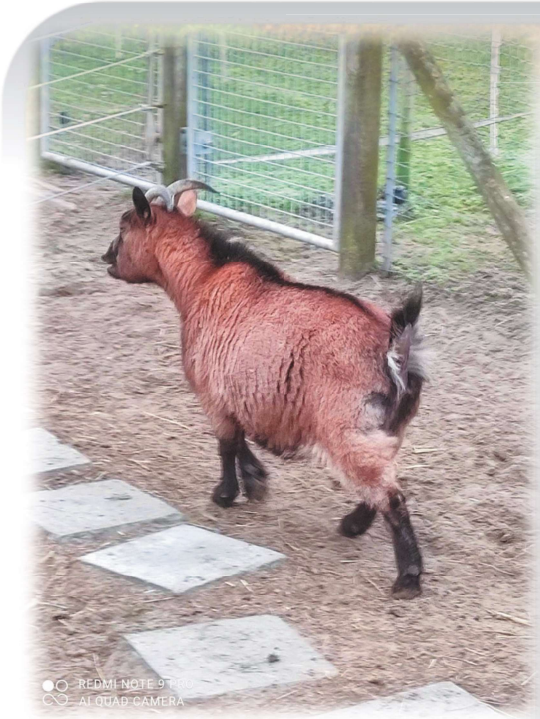

DANK AAN ALLE FOTOGRAFEN

Wandel en kijk om je heen

Overal is er iets leuks te zien

Godelievewandeling in coronavorm

Startplaats: Godelievekerk
Honzebroekstraat 12
8800 Roeselare
Van zaterdag 3 april tot en met zondag 2 mei 2021
Afstanden: 4 km – 6 km –12 km
De afstanden 4 km en 6 km zijn rolstoel vriendelijk.

De 4 km wandelt door het Beekkwartier en De Gotelaar.

De 6 km gaat door het Geitepark en langs de Kleine Bassin.

De 12 km verkent het Geitepark, oud kerkhof en Schiervelde.

Voor inlichtingen in verband met deze wandeling
Parcoursmeesters
Ronny Ramboer: 0495/896961
Rik Samyn: 0497/105083

Nog even dit:

In ons volgend clubblad zal er weer, zoals beloofd, een fotozoektocht zijn waaraan iedereen gratis kan deelnemen. Het systeem zal ongeveer hetzelfde zijn. Het deelnemingsformulier zal in ons volgend clubblad staan maar zal ook te verkrijgen zijn bij "daniel.paret@telenet.be".

Wij hebben allemaal vrienden die kunnen toveren.
Ze verdwijnen als je ze nodig hebt.
Ze verschijnen weer als je ze nodig hebt.

Wanneer je ex zegt: "je gaat nooit iemand vinden zoals ik".
Zeg haar dan:"dat is waar maarl dat is juist de bedoeling".

Mening van de filosoof VOLTAIRE

Er bestaan twee types van dieven:

1. De ordinaire dief: hij steelt je geld, je portefeuille, je auto, je fiets.
2. De politieke dief: hij steelt je toekomst, je dromen, je kennis, je loon, je opvoeding, je gezondheid en je glimlach.

Het grote verschil tussen beide dieven is dit:

1. De eerste dief kiest jou uit om je te bestelen
2. De tweede kies je zelf !(het zou toch moeten zo zijn)

Niet onbelangrijk:

- De eerste dief wordt opgespoord door de politie
- De tweede wordt beschermd en zelfs geëscorteerd door de politie.

Herinner je je deze nog ?

- 1 april: 2006 Voor het eerst mogen de ouders in Denemarken hun kind “Jezus” noemen.
- 2 april: 2005 Johannes Paulus II overleden.
- 3 april: 2006 Tom Boonen wint de Ronde van Vlaanderen - Stefan Everts wint de grote prijs van Vlaanderen Motocross.
- 4 april: 1990 Voor de duur van 48 uur wordt Koning Boudewijn in de onmogelijkheid tot regeren gesteld.
- 5 april: 1901 De Belgische wielrenner Gaston Rebry wint Parijs-Roubaix.
- 6 april: 1969 Geboorte Joël Smets te Mol - won 5 wereldtitels motorcross.
- 7 april: 1990 Op de Deense veerboot ‘Scandinavian Star’ wordt brand gesticht, 161 vd 500 opvarenden overleden.
- 8 april: 1992 Marc Dutroux wordt in voorwaardelijke vrijheid gesteld.
- 9 april: 2005 Prins Charles van Engeland en Camilla Parker treden in het huwelijk.
- 10 april: 1991 De Italiaanse veerboot ’Moby Prince’ botst voor Ivorno, 140 mensen komen om.
- 11 april: 2005 Sprintwonder uit Balen Tom Boonen wint Parijs-Roubaix.
- 12 april: 1961 De Russische Joeri Gagarin maakt met het ruimteschip Vostok I een vlucht rond de aarde.
- 13 april: 1926 In New York verdwijnen dit jaar7000 meisjes van gemiddeld 15 jaar.
- 14 april: 2004 Toprenner Johan Museeuw rijdt zijn laatste wedstrijd ‘De Scheldeprijs’.
- 15 april: 1949 Geboorte van Prins Filip.
- 16 april: 1949 Hamlet wordt verkozen tot beste film van 1948.
- 17 april: 1958 In Brussel wordt de Expo58 geopend, in 6 maanden tijd komen ruim 41 miljoen bezoekers.
- 18 april: 1998 Linda mc Cartneysterft aan kanker. (vrouw van ex-beatle Paul mc Cartney.)
- 19 april: 1956 Grace Kelly geeft het ja-woord aan Prins Rainier van Monaco.
- 20 april: 1992 Benny Hill overlijdt (Engelse komiek) geb in 1925..
- 21 april: 2001 In het arrondissement Antwerpen worden 36 mensen vermoord, een triestig record.
- 22 april: 1994 Ex president Nixon sterft na een hersenbloeding.
- 23 april: 1992 Eerste MC Donalds restaurant in Peking - China.
- 24 april: 1945 Aan de Elbe in Duitsland schudden Amerikanen en Russen de hand (WOII).
- 25 april: 1966 Een dronken chauffeur rijdt met zijn vrachtwagen 10 schoolkinderen dood in Asse.
- 26 april: 1944 Geboorte van Diana Ross (Amerikaanse popzangeres).
- 27 april: 1959 Geboorte van Sheena Easton.
- 28 april: 1937 Geboorte van Saddam Hoessein.
- 29 april: 1945 Musselini wordt doodgeschoten op 28 april
- 30 april: 1975 Om 11.00 uur wordt in Saigon (Vietnam) de vrede getekend.

Herinner je je deze nog ?

- 1 mei: 1985 De CCC laat een bomauto in de lucht vliegen. Twee brandweermannen laten het leven.
- 2 mei: 2005 Donatella Versace stapt een halve eeuw door het leven.
- 3 mei: 1995 Huwelijk Swissair en Sabena.
- 4 mei: 2006 Om 2 min 3 sec na 1 u s'nachts zal de tijd en de datum als volgt zijn: 01:02:03 04-05-06.
- 5 mei: 1865 Te North Bend heeft de eerste treinoverval in de geschiedenis plaatsgevonden.
- 6 mei: 1992 Marlene Dietrich begraven in Duitsland.
- 7 mei: 1976 Anderlecht wint de finale der bekerwinnaars tegen het Engelse Westham met 4-2.
- 8 mei: 1982 De Canadese autorenner Gilles Villeneuve verongelukt op het circuit van Zolder.
- 9 mei: 1992 U2 treedt op in Flanders expo in Gent, tickets kosten 25 € en op de zwarte markt 750 €.
- 10 mei: 1957 Geboorte Sid Vicious († 2/2/1979 aan overdisis heroïne) bassist van de Sex Pistols.
- 11 mei: 1918 Geboorte vanRita Hayworth († 14 mei 1987) (Amerikaanse filmactrice).
- 12 mei: 1992 Ingrid Bayens eerste Belgische vrouw op de Everest.
- 13 mei: 1981 De Turkse Armeniër Ali Agca pleegt op het st. Pietersplein een aanslag op paus Johannes Paulus II.
- 14 mei: 1991 Winnie Mandela (ex-vrouw Nelson Mandela) krijgt 6 jaar celstraf wegens ontvoering en mishandeling.
- 15 mei: 1948 David Ben Goerin roept officieel de staat Israël uit.
- 16 mei: 2005 Gokstad Las Vegas bestaat 100 jaar en is de snelst groeiende stad ter wereld.
- 17 mei: 2003 Kamal Moestafa Abdellah Soeltan al Tikrti, secretaris van de Republikeinse garde en Schoonzoon van Saddam Hoessein, geeft zich over in Irak.
- 18 mei: 1978 Eddy Merckx kondigt zijn afscheid aan van de active wielersport.
- 19 mei: 1994 Een Belgische vrachtwagen rijdt als eerste in Folkstone van de trein.
- 20 mei: 2002 James Bond films bestaan 40 jaar.
- 21 mei: 2006 De autostrade E40 bestaat 50 jaar.
- 22 mei: 1936 De Belgen drinken gemiddeld 310 glazen bier per jaar, de Duitsers 120.
- 23 mei: 1928 Fritz van Opel haalt op het snelheidscircuit van Berlijn met een raketmobiel 230 km/uur.
- 24 mei: 1936 Rex, de politieke partij van Léon Degrelle wint de parlementsverkiezingen in België.
- 25 mei: 1960 De meest gezochte nazi-misdadiger ss-kolonel Adolf Eichmann zit in een Israëlische gevangenis.
- 26 mei: 2006 In Engeland is reggae-artiest Desmond Dekker overleden, zijn grootste hit 'The Israelites'
- 27 mei: 2000 Paul Janssen wordt ereburger van Vosselaar (Janssen pharmaceutica).
- 28 mei: 1996 Sabine Dardenne (12) verdwijnt inHain (zaak Dutroux).
- 29 mei: 2006 Braxton Bilbrey, een 7-jarige jongen slaagt erin om van het gevangenis eiland Alcatraz naar San Francisco te zwemmen in 1u 15 min.
- 30 mei: 1949 De raad van Europa is een feit.
- 31 mei: 1960 Willem Elsschot (schrijver) overlijdt.

Herinner je je deze nog ?

- 1 juni: 1926 Geboorte Marilyn Monroe.
- 2 juni: 1953 Manneke Pis, de oudste burger van Brussel, bezit 93 kostuums.
- 3 juni: 2011 Overlijden Anthony Quin (filmster).
- 4 juni: 1999 Milosevic moet het onderspit delven tegen de navotroepen in het Kosovoconflict.
- 5 juni: 1992 Iris van de Kerckhove, beter bekend als Wendy van Wanten tekent een exclusiviteits Contract bij VTM.
- 6 juni: 1996 Johan van Hecke neemt ontslag als voorzitter vande CVP.
- 7 juni: 1917 Geboorte van Dean Martin († 25 dec 1995) - Amerikaanse zanger en acteur.
- 8 juni: 2005 Overlijden van de Amerikaanse actrice Anne Bancroft (73) oscar voor de vrouwelijke rol in 'The Miracle Worker' in 1962.
- 9 juni: 1999 Miljoenen cola flesjes moeten uit de handel.
- 10 juni: 1956 De derde klasse in de trein wordt afgeschaft.
- 11 juni: 1910 Geboorte van Jacques Yves Costeau († 25 juli 1997).
- 12 juni: 1955 Tijdens de 24 uren van Le Mans vallen er 83 doden na een aanrijding tussen 2 renwagens.
- 13 juni: 1981 Jacky Ickx wint voor de vijfde keer de vierentwintig uren van Le Mans.
- 14 juni: 1846 De treinverbinding tussen Brussel en Parijs wordt ingewijd
- 15 juni: 1964 Geboorte Courteney Cox (speelde Monica Geller in de seris Friends).
- 16 juni: 1852 De treinreis Brussel-Parijs duurt 90 uur. In 2006 nog 1 uur en 22 min..
- 17 juni: 1970 Brazilië wordt wereldkampioen voetbal.
- 18 juni: 1942 Geboorte van Mccartney.
- 19 juni: 1953 Het echtpaar Rosenberg wordt te New York terechtgesteld voor atoomspionage voor de Sovjetunie.
- 20 juni: 1914 De Amerikaanse uitvinder Edison verbiedt zijn 6700 werknemers en bedienden te roken tijdens de arbeid.
- 21 juni: 1944 Geboorte van Ray Davies (zanger van The Kings).
- 22 juni:1927 Geboorte van de Vlaamse filmdiva 'Ann Petersen' († 12/12/2003) te Wuustwezel.
- 23 juni: 1998 Zwitserland laat als eerste Europees land de potentiepil viagra toe.
- 24 juni: 1995 Julie Lejeune (8) enMelissa Russo (8) verdwijnen in Grace-Hollogne (zaak Dutroux).
- 25 juni:2006 Belgie verloor op 10 jaar tijd 7300 cafe's.
- 26 juni: 1949 Vrouwen stemmen voor het eerst.
- 27 juni: 2004 Volgens het Amerikaanse zakenmagazine Forbes is Finland het land met het beste zaken-Klimaat, de VS wordt tweede.
- 28 juni: 2004 The Mansion is het duurste hotel ter wereld, je betaalt er 5000 dollar per nacht.
- 29 juni: In Saint Tropez zijn de eerste vrouwen in monokini te zien.
- 30 juni: 1997 Einde van het Britse bestuur in Hong-Kong.

VOLGEND CLUBBLAD 'HERINNER JE JE DEZE NOG' VAN JULI AUG EN SEPT.

MOLENWIEKTOCHT

De uitbater van zaal 'Ruytershove' heeft eind vorig jaar al zijn activiteiten stopgezet waardoor de Ruytershovetocht op 8 juni niet langer op deze locatie kan doorgaan.
Indien de coronamaatregelen het toelaten zal onze wandeling in Izegem op die datum doorgaan vanuit het buurtgebouw 'Molenwiek', Karel de Goedelaan 29, Izegem. Deze zaal is gelegen op de wijk 'De Bosmolens', alweer er ruime parkeergelegenheid is in de aanpalende straten en op het kerkplein. Uiteraard zullen de nodige borden 'Wandeltocht' aangebracht worden.

SPOEDIG HERSTEL AAN :

Patrick BOSSUYT, Luc CALLEWAERT, Piet CASTELEIN en Rik SAMYN.

SPAARACTIE WANDELLIGA

Van zodra er weer door de Liga georganiseerde wandeltochten kunnen doorgaan, zal de spaaraktie met uw wandelboekje 'Limited Edition' verder gaan tot eind december van dit jaar.

Na deelname aan 15 wandeltochten kan je een poncho ontvangen, na deelname 25 wandeltochten kan je een rugzak ontvangen. Deze geschenken zijn NIET cumuleerbaar.

Gebruik, zodra het opnieuw mogelijk is, verder dit gratis wandelboekje bij het afstempelen na je wandeltocht.

PROFICIAT AAN

alle moeders, oma's, mama's en grootmoeders ter gelegenheid van Moederdag;

alle vaders, opa's, papa's en grootvaders ter gelegenheid van Vaderdag.

VLAANDEREN WANDELT LOKAAL OP 25 APRIL 2021

Vlaanderen wandelt lokaal is een initiatief van Wandelsport Vlaanderen.

Op 25 april 2021 mogen alle Vlaamse clubs een wandeltocht inrichten.

"Voetje voor Voetje" Gits en "De Colliemolen" van Oostnieuwkerke hebben voor deze tocht samen een parcours uitgestippeld.

Er zou op beide plaatsen kunnen gestart worden.

De afstanden zijn ook op beide plaatsen dezelfde (5 - 10 - 15 - 20 km)

De startplaatsen: In Hooglede zaal 't Hooge (kapel) Hogestraat 170 Hooglede.

In Oost-Nieuwkerke zaal "De Zonnebloem" Basijnsmolenstraat 2 Oost-Nieuwkerke.

Er is een rustpost voorzien in de Sleedoorn Dilsmuidesteenweg Hooglede.

Voor de 20 km is er een parcours uitgetekend van 't Hooge via de Sleedoorn naar de Zonnebloem en terug.

Deze tocht telt ook mee voor het stempelblad van de club.

Als mijnheer CORONA het toelaat zou er gewandeld worden met inschrijving en eventueel ook met catering.

EEN PROFESSIONELE INDRUK

Kwaliteitsvol drukwerk voor uw bedrijf, handelszaak of vereniging zowel in offsetdruk als digitaaldruk.

BEDRIJFSDRUKWERK
naamkaartjes, omslagen, briefhoofden, brochures, presentatiemappen, bureelonderleggers, doorschrijfformulieren, kalenders, blocnotes...

RECLAMEDRUKWERK
affiches, flyers, reclamefolders, uitnodigingen...

HORECADRUKWERK
menukaarten, placemats, drankbonnen...

DRUKKERIJ VANHOUTTE

Stoomtuigstraat 12 | 8830 Hooglede - Gits
Tel. +32 (0)51 24 52 11 | Fax +32 (0)51 22 33 70 | info@drukkerijvanhoutte.be
www.drukkerijvanhoutte.be

Elektro Crombez
Mandellaan 59
8800 - Roeselare

expert@crombez.com
www.elektrocrombez.be
Service & Kwaliteit op de eerste plaats

BV (BEKEND VOETJE) neemt ijsbad

In elke relatie komt wel eens ruzie voor, waarom vrouwen dit doen weet niemand.

Mannen worden veel zwaarder getroffen door de corona maatregelen: geen voetbal, geen koers, geen kroeg.

Vrouwen kunnen nog steeds alles: koken, de was ,strijken, schoonmaken enz....

LDM GROUP

LDM MOVING & HANDLING

LDM TRAILER SERVICE

LDM TRANSPORTEN

Lorenzo Deceuninck – Meyfroodt

Onledebeekstraat 8

8800 Roeselare – Beveren

info@ldmmoving-handling.be www.ldmmoving-handling.be

GSM: 0479/84.06.21 www.ldm-trailerservice.be

Zum Goldhahn

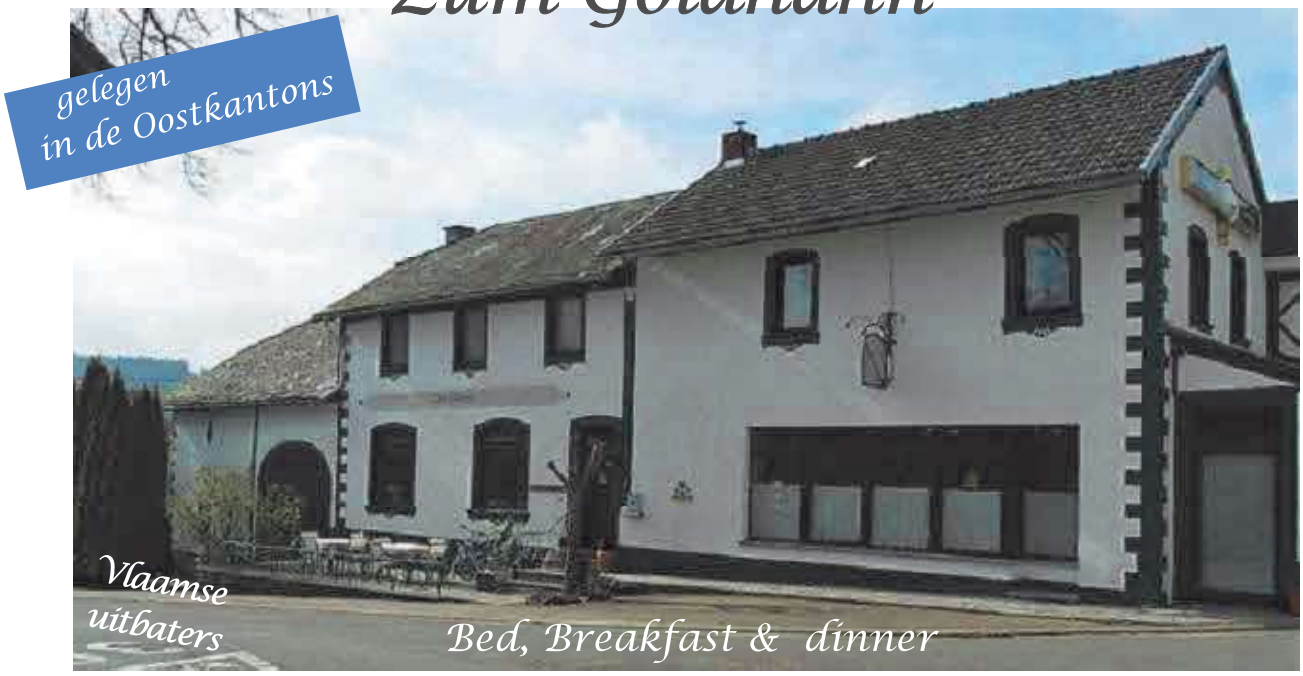

Kom genieten van
Onze streekproducten

Iedere morgen
Ontbijtbuffet met bubbels

Zum Goldhahn is de ideale uitvalbasis voor de veeleisende wandelaar zowel voor de kortere als de langere afstanden.

Ook als fietsvakantie is het zeker aan te raden.

5 gastenkamers

Gezellig ontbijt
Streekgebonden
avondmaal

Zum Bahndamm 2 - 4770 MONTENAU (Amel)
tel. +32(0)498 166 439 - hendrik@zumgoldhahn.be - www.zumgoldhahn.be

EVEN UW AANDACHT

Beste wandelvrienden,

Voor onze meerdaagse reis naar "Simonswald" in het Zwarte Woud zijn er nog enkele plaatsen vrij. Wij hopen dat deze reis kan doorgaan want wie wil er na deze moeilijke periode (corona) niet weer een keertje op uit trekken.

De exacte prijs voor deze reis kunnen we helaas nog niet meedelen want we hebben nog niet alle contacten kunnen leggen en we hopen deze dan in ons volgend clubblad wel te kunnen mededelen. Allen die zich reeds ingeschreven hebben zullen wij per brief verwittigen van zodra de exacte prijs ons bekend is.

Deze reis gaat dus door van 29 juli tem 3 augustus 2021 (5 nachten) in half pension en met lunchpakket.

Indien je geïnteresseerd bent gelieve uw naam zo vlug mogelijk op te geven aan Bernard of Daniel. Om zeker te zijn van uw deelname gelieve 251 € p/p over te schrijven op rekening nummer Argenta: BE17 9731 6779 9021 van "reizen Voetje voor Voetje" met vermelding "Zwarte Woud" tegen 30 april 2021

HET BESTUUR

Voorzitster: Erna DEBEAUSSAERT
Noordabeelstraat 87, 8830 GITS
Tel.:+32 51 72 50 41 – GSM: +32 471 22 41 10
E-mail: daniel@voetjevoorvoetje.net

Secretaris: Johan MUYLLE
Heyestraat 31, bus1, 8870 IZEGEM
GSM: +32 479 07 63 02
E-mail: johan@voetjevoorvoetje.net

Penningmeester: Daniel PARET
Redactie tijdschrift Noordabeelstraat 87, 8830 GITS
Tel.:+32 51 72 50 41 – GSM: +32 473 79 02 41
E mail: daniel@voetjevoorvoetje.net
Rekening VVV: IBAN: BE29 9799 5164 3864

Ledenbestand: Georges CARRETTE
Bollestraat 40, 8830 GITS
Tel.: +32 51 24 78 08 – GSM: +32 495 38 75 21
E-mail: georges@voetjevoorvoetje.net

Verantwoordelijke busreizen: Bernard D'HOOP
Beversesteenweg 373, 8800 ROESELARE
Tel.: +32 51 20 95 82 – GSM: +32 471 36 82 51
E-mail: bernard@voetjevoorvoetje.net

Kledij & stickers: Noël BROUCKAERT
Singellaan 24, 8830 GITS
Tel.: +32 51 20 88 66
E-mail: noel@voetjevoorvoetje.net

Parcoursmeester: Fernand KERCKHOF
Azalealaan 19, 8870 IZEGEM
Tel.: +32 51 31 00 51 – GSM: +32 499 29 55 10
E-mail: fernand@voetjevoorvoetje.net

Parcoursmeester: Jean-Pierre MEYFROODT
Tasschestraat 4, 8850 ARDOOIE
Tel.: +32 51 20 26 96 – GSM: +32 474 45 75 85
Email: jean-pierre@voetjevoorvoetje.net

Parcoursmeester: Ronny RAMBOER
De Gotelaar 84, 8800 ROESELARE
GSM: +32 495 89 69 61
E-mail: ronny@voetjevoorvoetje.net

Parcoursmeester: Rik SAMYN
Blommestraat 5, 8800 - RUMBEKE
GSM: +32 497 10 50 83
E-mail: rik@voetjevoorvoetje.net

MAERTENS DARIO B.V.B.A.

INDUSTRIESTRAAT 40

8480 ICHTEGEM

TEL: 051/74.74.08

www.trappendario.be

ELECTRO DUMOULIN

In elke relatie komt wel eens ruzie voor, waarom vrouwen dit doen weet niemand.

Mannen worden veel zwaarder getroffen door de corona maatregelen: geen voetbal, geen koers, geen kroeg.

Vrouwen kunnen nog steeds alles: koken, de was ,strijken, schoonmaken enz....

LDM GROUP

LDM MOVING & HANDLING

LDM TRAILER SERVICE

LDM TRANSPORTEN

Lorenzo Deceuninck – Meyfroodt

Onledebeekstraat 8

8800 Roeselare – Beveren

info@ldmmoving-handling.be www.ldmmoving-handling.be

GSM: 0479/84.06.21 www.ldm-trailerservice.be

Zum Goldhahn

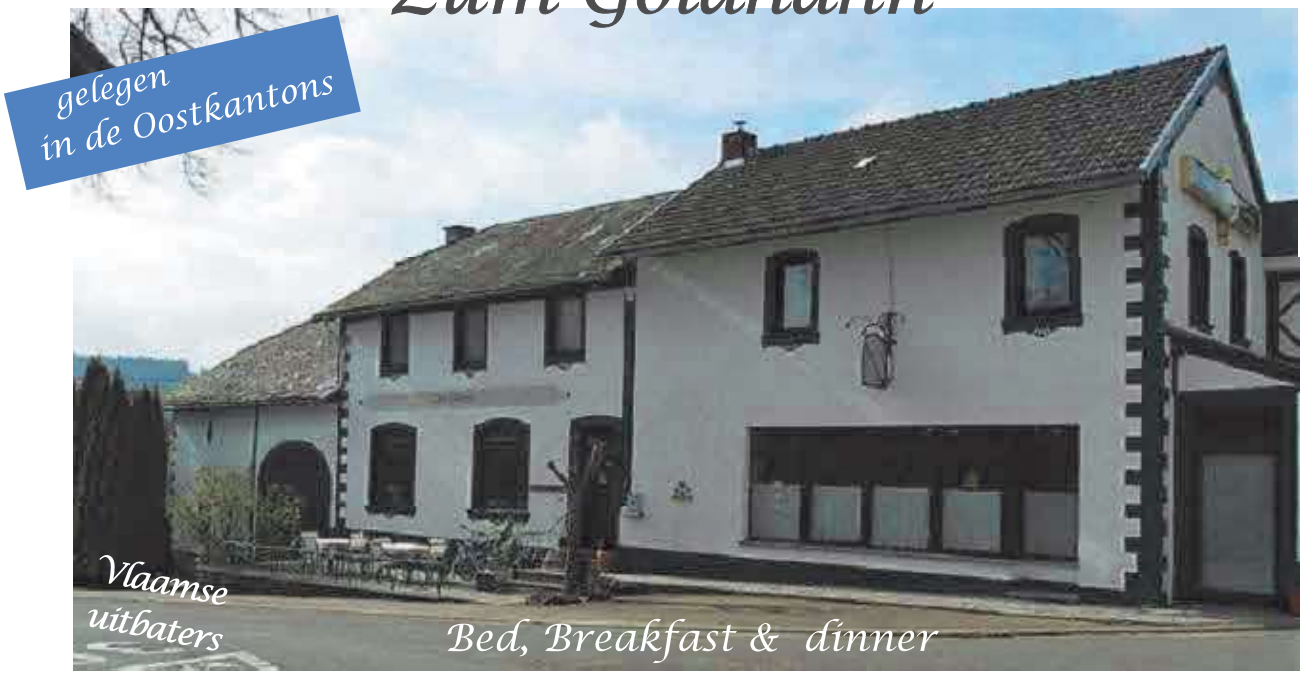

Kom genieten van
Onze streekproducten

Iedere morgen
Ontbijtbuffet met bubbels

Zum Goldhahn is de ideale uitvalbasis voor de veeleisende wandelaar zowel voor de kortere als de langere afstanden.

Ook als fietsvakantie is het zeker aan te raden.

5 gastenkamers

Gezellig ontbijt
Streekgebonden
avondmaal

Zum Bahndamm 2 - 4770 MONTENAU (Amel)
tel. +32(0)498 166 439 - hendrik@zumgoldhahn.be - www.zumgoldhahn.be

EVEN UW AANDACHT

Beste wandelvrienden,

Voor onze meerdaagse reis naar "Simonswald" in het Zwarte Woud zijn er nog enkele plaatsen vrij. Wij hopen dat deze reis kan doorgaan want wie wil er na deze moeilijke periode (corona) niet weer een keertje op uit trekken.

De exacte prijs voor deze reis kunnen we helaas nog niet meedelen want we hebben nog niet alle contacten kunnen leggen en we hopen deze dan in ons volgend clubblad wel te kunnen mededelen. Allen die zich reeds ingeschreven hebben zullen wij per brief verwittigen van zodra de exacte prijs ons bekend is.

Deze reis gaat dus door van 29 juli tem 3 augustus 2021 (5 nachten) in half pension en met lunchpakket.

Indien je geïnteresseerd bent gelieve uw naam zo vlug mogelijk op te geven aan Bernard of Daniel. Om zeker te zijn van uw deelname gelieve 251 € p/p over te schrijven op rekening nummer Argenta: BE17 9731 6779 9021 van "reizen Voetje voor Voetje" met vermelding "Zwarte Woud" tegen 30 april 2021

HET BESTUUR

Voorzitster: Erna DEBEAUSSAERT
Noordabeelstraat 87, 8830 GITS
Tel.:+32 51 72 50 41 – GSM: +32 471 22 41 10
E-mail: daniel@voetjevoorvoetje.net

Secretaris: Johan MUYLLE
Heyestraat 31, bus1, 8870 IZEGEM
GSM: +32 479 07 63 02
E-mail: johan@voetjevoorvoetje.net

Penningmeester: Daniel PARET
Redactie tijdschrift Noordabeelstraat 87, 8830 GITS
Tel.:+32 51 72 50 41 – GSM: +32 473 79 02 41
E mail: daniel@voetjevoorvoetje.net
Rekening VVV: IBAN: BE29 9799 5164 3864

Ledenbestand: Georges CARRETTE
Bollestraat 40, 8830 GITS
Tel.: +32 51 24 78 08 – GSM: +32 495 38 75 21
E-mail: georges@voetjevoorvoetje.net

Verantwoordelijke busreizen: Bernard D'HOOP
Beversesteenweg 373, 8800 ROESELARE
Tel.: +32 51 20 95 82 – GSM: +32 471 36 82 51
E-mail: bernard@voetjevoorvoetje.net

Kledij & stickers: Noël BROUCKAERT
Singellaan 24, 8830 GITS
Tel.: +32 51 20 88 66
E-mail: noel@voetjevoorvoetje.net

Parcoursmeester: Fernand KERCKHOF
Azalealaan 19, 8870 IZEGEM
Tel.: +32 51 31 00 51 – GSM: +32 499 29 55 10
E-mail: fernand@voetjevoorvoetje.net

Parcoursmeester: Jean-Pierre MEYFROODT
Tasschestraat 4, 8850 ARDOOIE
Tel.: +32 51 20 26 96 – GSM: +32 474 45 75 85
Email: jean-pierre@voetjevoorvoetje.net

Parcoursmeester: Ronny RAMBOER
De Gotelaar 84, 8800 ROESELARE
GSM: +32 495 89 69 61
E-mail: ronny@voetjevoorvoetje.net

Parcoursmeester: Rik SAMYN
Blommestraat 5, 8800 - RUMBEKE
GSM: +32 497 10 50 83
E-mail: rik@voetjevoorvoetje.net

MAERTENS DARIO B.V.B.A.

INDUSTRIESTRAAT 40

8480 ICHTEGEM

TEL: 051/74.74.08

www.trappendario.be

ELECTRO DUMOULIN